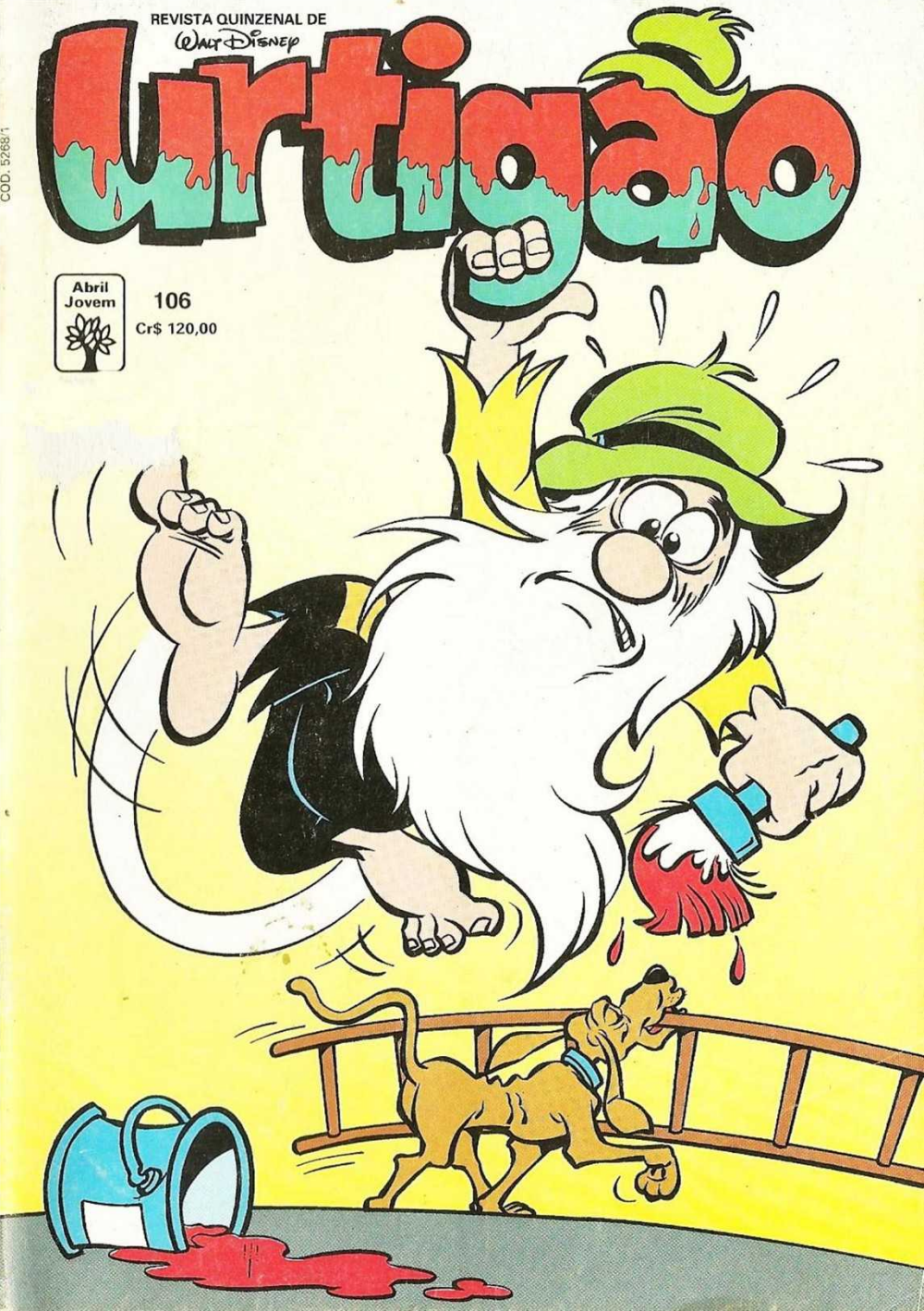
REVISTA QUINZENAL DE
WALT DISNEY
urtigão
Abril Jovem
106
Cr$ 120,00
COD. 52681

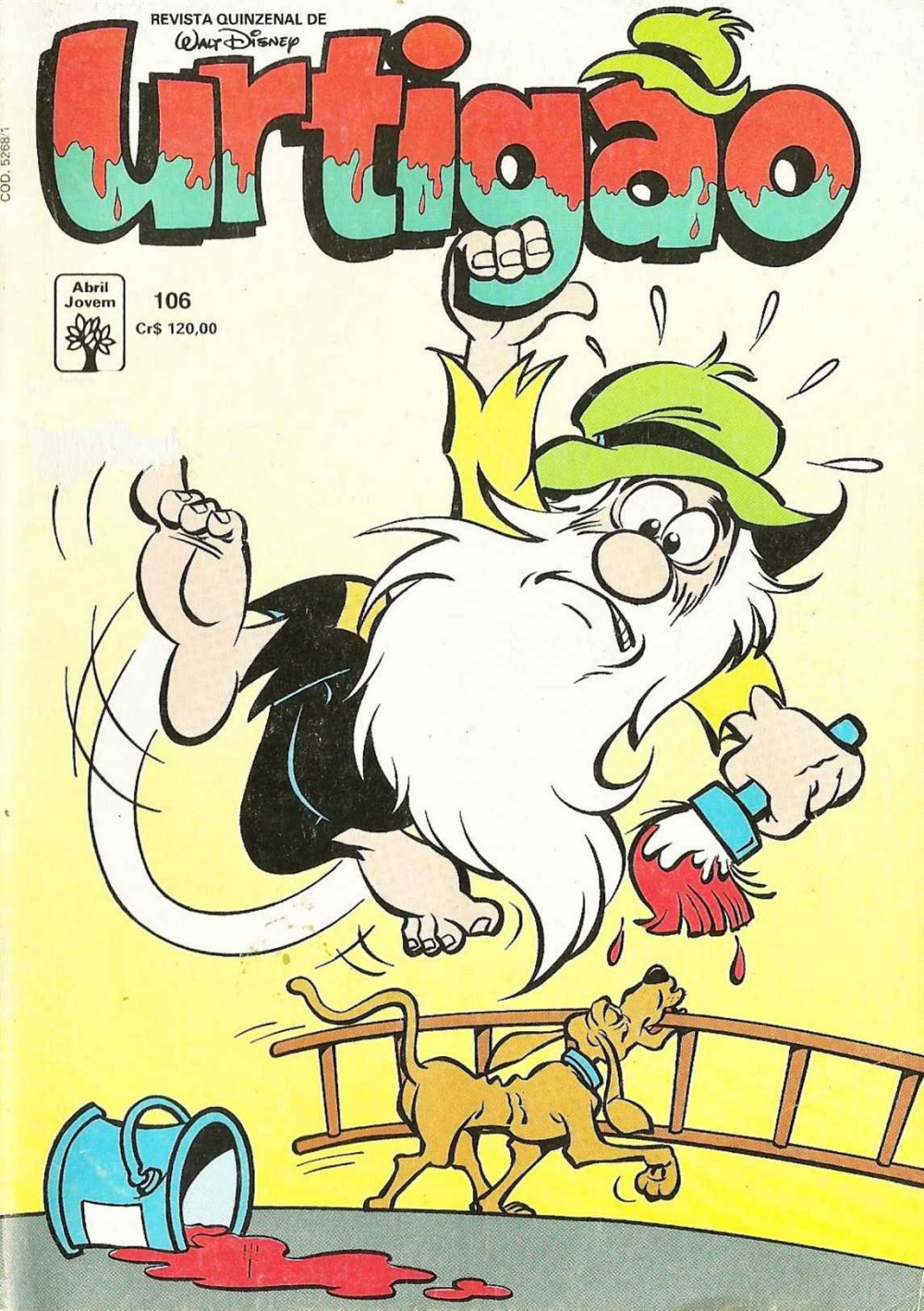
REVISTA QUINZENAL DE
WALT DISNEY
urtigão
Abril Jovem
106
Cr$ 120,00
COD. 52681

A HORA DO TRAPAPESADELO!
AVISO
ESTA HISTÓRIA É DESACONSELHÁVEL PARA PESSOAS QUE TENHAM PROBLEMAS DE NERVOS, CORAÇÃO, PÂNCREAS, VESÍCULA, UNHA ENCRAVADA OU ALERGIA À BERINJELA.
AS AVENTURAS DOS Trapalhões
ARREPIANTE! A HORA DO TRAPAPESADELO!
18
E mais um Trapapôster de arrepiar!
Abril Jovem
Nas bancas
© 1991 OS TRAPALHÕES CESAR.

Walt Disney

URTIGÃO E FIRMINA

DOS MALES O MIÓ

O ARRAIÁ TÁ MONTADO PRA FESTA DE HOJE DE NOITE! AGORA... OCÊIS SABE QUEM FOI ESCOÍDO PRA NOIVO DO CASÓRIO CAIPIRA?

ARGH! ISSO ME DÁ INTE ARREPIO!

POIS FOI OCÊ MEMO!

ARRE! E QUEM VAI SÊ A NOIVA?

AÍ É QUE TÁ! CADA UMA TEVE UM VOTO!

CRARO! TODA SORTERA VOTÔ NO SEU PÓPRIO NOME! É SÓ ELAS VOTANO...

B 900131 - UT 106:1

© DISNEY

SÓ TEM UM JEITO! A NOIVA VAI TÊ QUE AGARRÁ O NOIVO INTÊ O PÔ-DO-SOR!
E SE NENHUMA CONSEGUI, NECA DE CASÓRIO, CERTO?

JÁ QUE EU SÔ A VÍTIMA, TENHO DEREITO DE IR NÁ FRENTE! INTÊ AMANHÃ!
INTÊ DAQUI A POÇO, OCÊ QUÊ DIZÊ!

O CUMPÁDI JÁ TÁ NÁ FRENTE! OCEIS PODE IR! E QUE VENÇA A MIÓ!
QUE VÔ SÊ EU!

INTÃO, TAMO DE ACORDO? TEMO QUE SE UNI PRA VENCÊ A FIRMINA! ELA É MUITO ESPERTA!
ISSO! E NA HORA QUE NÓIS CERCÁ O URTIGÃO, TIRAMO NA SORTÊ OU QUEBRAMO O PAU!

ÓIA! TÁ AQUI MINHA ARMA SECRETA! UM GAMBÁ FAREJADÔ DE SORTERÃO!

ACHO QUE JÁ DEXEI ELAS BEM PRA TRAIS!

EPA! ARGUÉM FEIS ARMADIA NO CAMINHO! NUM VALE!
TOIM!

MAIS PUR QUE SERÁ QUE ESSAS MOÇA TÃO ANSIM DANADA PUR UM CASÔRIO CAIPIRA? ISSO NUM VALE NADA!

MIÓ ELI TENTÁ DESCOBRI!

O GAMBÁ TÁ MEIO ZONZO!

RI, RI! O URTIGÃO NUM SABE QUE O PADRE É DE VERDADE... E O CASÓRIO É PRA VALÊ! RÊ, RÊ!
HUM... NUM CONSIGO ESCUITA' O QUE ESSAS AÍ TÃO FALANO!

ELAS TÃO COMBINANO ARGUMA APRONTAÇÃO PRA MIM! VÔ CAI' FORA!

HUM... CONHEÇO ESSES PEZÃO AÍ... O URTIGÃO PASSÔ PUR AQUI!

E TEM ARMADIA NO CAMINHO! VAI VÊ, É COISA DAQUELAS OTRA! O QUE SERA' QUE ELAS TÃO TRAMANO?

SÓ QUE EU TAMÉM TENHO CÁ MEUS TRUQUE PRA PEGA' O URTIGÃO!

AI, QUE FOME! NUM VÔ GÜENTÁ SEM COMÊ INTÊ O PÔ-DO-SOR! MAIS NUM POSSO PARÁ!
RONC!

HUM... ESSE CHERO BÃO! PARECE INTÊ... AI!
RONCCC!

PRA QUE CORRÊ FEITO BOBA, SE POSSO ATRAÍ O URTIGÃO CUM ESSE GUISADO FAVORITO DELE?!

HUM... NUM RESISTO! MAIS PERCISO... PUR QUE MEMO QUE É PRA RESIST!? HUM...

ÓIA! É A CAÇA!
E TÁ INDO PRA FIRMINA! PRA CIMA DELE!

É MEU!
HEIN?

É NOSSO!
AIII! MINHA BARBA!

ARA! ESTRAGÔ MEU GUISADO!
UFA! PUR POCO!

VAMO, MENINAS! NÓIS INDA TEMO UM ÚRTIMO RECURSO!
EI! ÔIA ONDE PISA!

CADA UMA PEGA O SEU E PICA À MULA! QUÊ DIZÊ... O BODE!

AIÔ!
MINHA NOSSA! TÃO CHEGANO PERTO!

SÓ QUE CUMIGO NÃO, VIOLÃO!

FUNCIONÔ!

EI!

NUM VAI DÁ PRA IR MUITO LONGE! ELAS VÃO AGARRÁ EU! INTÃO... DOS MAR, O MENÔ! FIRMINA! EU ME ENTREGO!

UGH! FIRMINA, OCÊ VENCEU!

ASSIM...
VIVA O URTIGÃO! VIVA A FIRMINA!
UFA! ACABÔ! MAIS QUEM É ESSE CUMPADI QUE FEIS DE PADRE?

ARA! AS CUMÁDI TIVERÔ TANTO TRABAIO PRÁ TRAZÊ UM PADRE DE VERDADE, QUE EU RESORVI APROVEITÁ!
DE VERDADE? UÁ!!!!

RI, RI! NUM RESISTI A FAZÊ ESSA BRINCADERA! E O URTIGÃO ACREDITÔ! RI, RI, RI!
fim

RIA COM O Urtigão

A ISCA

Urtigão encontrou seu compadre Onali com uma vara de pescar e um balaiozinho cheio de capim e perguntou:
— Vai pescá, sô?
— Craro! Num tá veno essas tranquera, cumpádi Urtigão?
— Ué! Mais pra que o capim, home?
— Ara, que pregunta mais besta! Vô pescá pexeboi... é lógico!

POGRESSO?

O menino do interior, recém-chegado à cidade grande, vendo fumegar as chaminés das fábricas, exclamou:
— Vixe! Agora eu já sei onde que fais as nuve!

ADIVINHA

"O que é que tem dente mas não come, tem bafo mas não tem boca?"

Leandro Almeida de Lima
Duque de Caxias - RJ

Resp.: "O alho."

AH, O AMÔ!

O açúcar mascavo, da roça, se apaixona por uma colher caipira.
— Onde é que a gente pode se encontrá, hein, querida? — pergunta ele.
— Que tar no coadô de café, meu doce?

WALT DISNEY

DONALD

A PESCARIA

UM PRESENTE PRA VOCÊ PINTAR O SETE!

Abril Jovem

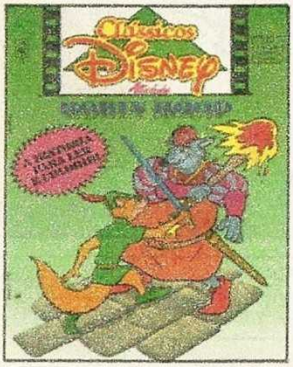

© Disney

GRÁTIS, 2 LÁPIS DE COR

em cada uma destas edições!

· Pinte Igual n.º 5 · Brinque Comigo n.º 16

· Atividades Disney n.º 78

Clássicos Disney Atividades n.º 17

Nas bancas. Não perca!

Walt Disney
VOVÓ DONALDA e Pardal
em Quem semeia inventos...
ORA, VEJAM SÓ! AQUI DIZ QUE A GATÁRIA É BOA PROS GATOS! FACILITA A DIGESTÃO DELES!
?

TEM TANTA COISA QUE A GENTE NÃO SABE!
MIAU!
S 82141 - RTP 2264 - UT 106/3

EU FAÇO TUDO PROS PORCOS, PRO BARBICHA, PRAS GALINHAS E PRA MIMOSA...

...POR ISSO VOU FAZER ALGUMA COISA PRA VOCÊ TAMBÉM, CHANINHO!
MIAU!

UM CANTEIRO DE GATÁRIA, COMO PRÊMIO PELOS RATOS QUE VOCÊ CAÇA NO CELEIRO! EH, EH!
ROM! ROM!

MAS AQUI TAMBÉM DIZ QUE A GATÁRIA É DIFÍCIL DE CRESCER!

PRA MIM, NENHUMA SEMENTE É DIFÍCIL DE CULTIVAR! EH, EH!

VOU PREENCHER ESTE CUPOM E COLOCAR NO CORREIO!

VOCÊ SE IMPORTARIA DE LAMBER O ENVELOPE?
CHLÉP!

EH, EH! É JUSTO QUE VOCÊ COLABORE COM ALGUMA COISA PRA ESTE EMPREENDIMENTO!

DIAS DEPOIS...
AHÁ! CHEGOU A NOSSA ENCOMENDA!

MIAU!
SEMENTES DE GATÁRIA! ESTÁ PRONTO PRA AJUDAR NO PLANTIO?

Ó DE CASA!
NOSSA! ESSA VOZ...

CRUZES! É O PARDAL EM SUA MÁQUINA ANTIGRAVITACIONAL!

BELA ATERRISSAGEM, PARDAL!

OI, VOVÓ! TROUXE PRA SENHORA UMA INVENÇÃO QUE PRECISA SER TESTADA!
NÃO DIGA!

ESSE LÍQUIDO PODE FAZER AS PLANTAS CRESCEREM MAIS DEPRESSA!
ORA, VEJAM SÓ!

MAS EU PRECISO AVERIGUAR SE ELE TEM DEFEITOS ANTES DE LANÇAR NO MERCADO!

SE PUDER ARRANJAR UM PEDAÇO DE TERRA... PODE SER PEDREGOSO... É SÓ MOLHAR BEM AS SEMENTES ANTES DE PLANTAR!
EI! VOU TESTAR NA GATÁRIA!

GATÁRIA?
É... FAZ BEM PROS GATOS! AJUDA A DIGESTÃO DELES!

ESTÁ BEM! VAMOS PRESTAR UM SERVIÇO AO MUNDO DOS GATOS! EH, EH!
ELES MERECEM!

MUU!
BÉÉ!
VUCH!
OS CELEIROS DO MUNDO ESTARIAM CHEIOS DE RATOS, SE NÃO FOSSEM OS GATOS!

MINHA NOSSA!
FSSST!
ZUM!

NÃO PRECISA TER MEDO! É SÓ A MÁQUINA ANTIGRAVITACIONAL DO PARDAL!
MIAU!

TUDO PRONTO PRA GRANDE EXPERIÊNCIA! VAMOS MOLHAR AS SEMENTES DE GATÁRIA...

...E AGORA VOCÊ VAI ME AJUDAR A PREPARAR O CANTEIRO! EH, EH!
ROM! ROM!

VAI SER MESMO UM BOM TESTE PRO PRODUTO DO PARDAL ESTE SOLO PEDREGOSO!

AGORA, NÃO SEJA IMPACIENTE! AS PLANTAS NÃO CRESCEM DE UMA HORA PRA OUTRA!

NO DIA SEGUINTE...
CRUZES! SERÁ QUE JÁ É A GATÁRIA?
MIAU!

CRESCEU DA NOITE PRO DIA! NUNCA VI UMA COISA ASSIM!

EI! CALMA, CHANINHO!
MIAAUUU!

É SÓ GATÁRIA, E NÃO SALADA DE PEIXE!

ENQUANTO ISSO, O TREM DO CIRCO PASSA PERTO DO SÍTIO...
PIUÍ!

...UM VAGÃO SE SOLTA DO ENGATE E DESCARRILHA...
TUMP!

UM LEÃO ASSUSTADO FOGE PARA OS CAMPOS...

E SE ESCONDE ENTRE AS TABOAS, TREMENDO DE MEDO...

OS ANIMAIS SE MACHUCARAM?
NÃO! MAS O VELHO AMISTOSO FUGIU! TEMOS QUE IR ATRÁS DELE!

FALOU! PRECISAMOS ACHAR AQUELE LEÃO ANTES QUE ALGUÉM DÊ UM TIRO NELE!
O COITADINHO É CAPAZ DE CHEGAR NUMA CASA E ARRANHAR A PORTA PRA ENTRAR!

ENQUANTO ISSO, O VELHO AMISTOSO LEVA UM SUSTO DAQUELES...
GRUFF!
MUU!

UAARFF!
MUUUUU!

MUU!
CREDO, MIMOSA! O QUE DEU EM VOCÊ?

ATÉ PARECE QUE VIU UM LEÃO!

ENQUANTO ISSO, CONTINUA CRESCENDO A GATARIA... E O NÚMERO DE GATOS NO CANTEIRO!
MIAU!
MIAUUU!

NOSSA! O QUE ACONTECEU COM O CHANINHO?
MIAU!
MIAUUU!
UUUUU!
GRRRR!
MIAUU!

CÉUS! ISSO MAIS PARECE UMA PLANTAÇÃO DE GATOS!
MIAUU!
CHOMP!
MIAUU!

EI! A GATÁRIA ESTÁ CRESCENDO ATÉ DEBAIXO DOS MEUS PÉS!

ESSE É O DEFEITO DO PRODUTO DO PARDAL... CRESCIMENTO RÁPIDO E DESCONTROLADO!

VENHA JÁ, PARDAL! A GATÁRIA ESTÁ TOMANDO CONTA DO SÍTIO!

E TODOS OS GATOS DA REGIÃO JÁ SABEM DA NOVIDADE!

OH! POR QUE O PARDAL TINHA QUE INVENTAR ESSE *ADUBO DE CONFUSÕES?*

ENQUANTO ISSO, AMISTOSO SENTE UM AROMA TÃO ENVOLVENTE...
ROM! ROM!

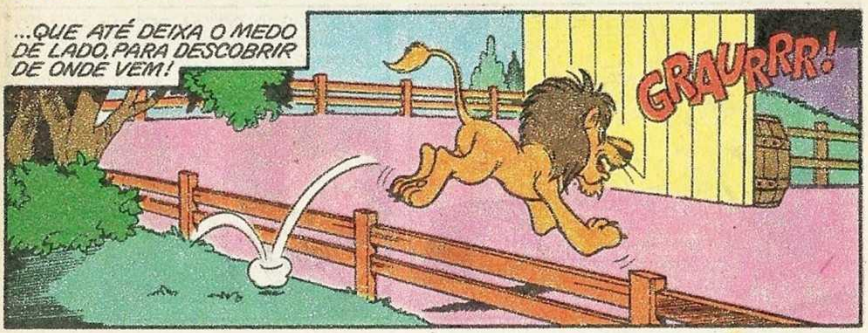
...QUE ATÉ DEIXA O MEDO DE LADO, PARA DESCOBRIR DE ONDE VEM!
GRAURRR!

ENTÃO ESSE É O PROBLEMA COM MEU NUTRIENTE VEGETAL... CRESCIMENTO RÁPIDO E DESCONTROLADO!
VUUCH!

VOVÓ, TROUXE UMA COISA PRA ACABAR COM A GATÁRIA! ONDE FICA O CANTEIRO?
DEPRESSA, ENTRE!

?
DÊ UMA OLHADINHA PELA JANELA! TEMOS UM PROBLEMA *MAIOR* QUE A GATÁRIA!

UM LEÃO NO MEIO DELA!
MINHA NOSSA!
ROM! ROM!

EU NÃO POSSO DAR UM JEITO NESSA PLANTAÇÃO DESCONTROLADA COM AQUELE LEÃO LÁ!

ACHO MELHOR DISPARAR UM TIRO, PRA ELE SE ASSUSTAR E SAIR CORRENDO!

ESSE LEÃO DEVE TER FUGIDO DE ALGUM LUGAR! VAMOS VER SE O RÁDIO DIZ ALGUMA COISA!

...ATENÇÃO, SITIANTES DA REGIÃO DE PATÓPOLIS! NÃO SE ASSUSTEM SE VIREM UM LEÃO SOLTO EM SUAS TERRAS...

...O NOME DELE É AMISTOSO! UM GATÃO MANSINHO E MEDROSO! TELEFONEM PARA O NÚMERO DO CIRCO...
ENTÃO É ISSO!

ELE É MANSINHO, PARDAL! PODE IR LÁ E ACABAR COM A GATÁRIA!
NÃO, SENHORA! ELE PODE NÃO GOSTAR DISSO!

ALÔ? ESCUTE... O LEÃO DE VOCÊS ESTÁ AQUI, ROLANDO NUM CANTEIRO DE GATÁRIA!

NÃO ME INTERESSA SE ELE É MANSO! EU É QUE NÃO VOU AMARRAR AQUELE BICHO!

ASSIM...
SE MANDAR DOIS FARDOS DE GATÁRIA PRO AMISTOSO, NÓS PAGAMOS BEM, DONA!
MAS É CLARO! POR QUE NÃO?
ROM! ROM!

PARDAL! ESPERE! NÃO FAÇA ISSO!
MAS, VOVÓ, ESTA ERVA ESTÁ TOMANDO CONTA DO SEU SÍTIO!

SÓ QUERO CORTAR ALGUNS FARDOS PRA BOTAR NO CELEIRO! TENHO UM CLIENTE LEONINO PRA ATENDER!

NESSA NOITE...
NÃO PRECISA FICAR TRISTE COM O FIM DO CANTEIRO DE GATÁRIA, CHANINHO!

EU GUARDEI O BASTANTE PRA TRICOTAR RATOS DE GATÁRIA PRA VOCÊ DURANTE UM ANO! EH, EH!
MIAU!
fim

BRINQUE com o Urtigão

ESQUENTA-CACHOLA

Qual dos cubos não corresponde ao desenho aberto?

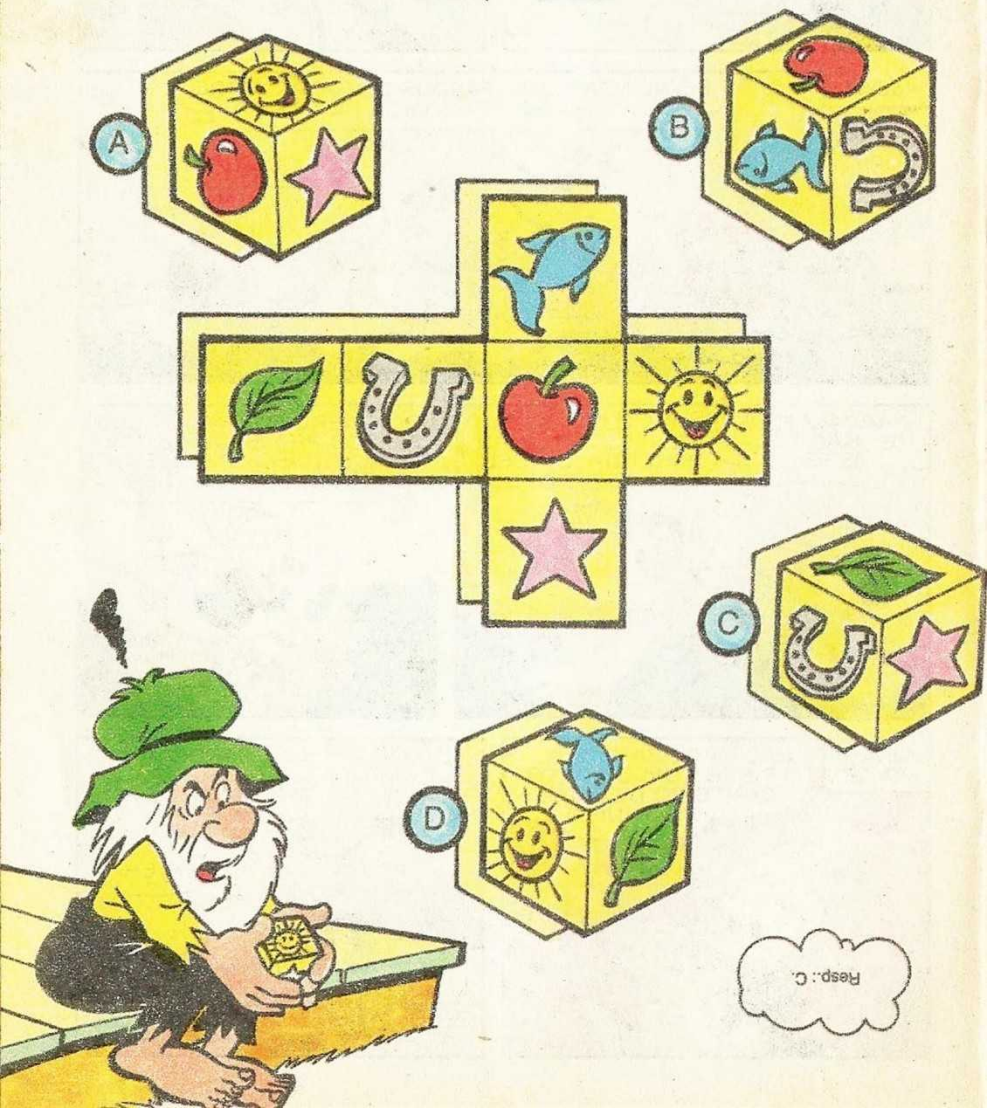

© 1991 DISNEY

GRÁTIS PRA VOCÊ!

FIGURINHAS E BAND-AID DISNEY NESTAS EDIÇÕES:

- DuckTales nº 20
- Disneylândia nº 15
- Pato Donald nº 1928
- Zé Carioca nº 1908
- Almanaque do Zé Carioca nº 12
- Disney Especial nº 127.

GOSTOU? TEM MAIS!

Nas revistas Pato Donald nº 1927 e Tio Patinhas nº 312, você vai encontrar um poster Disney, GRÁTIS, também! pra completar com as figurinhas que vai ganhar nas edições relacionadas aqui.

Vá correndo buscar! Nas bancas.

WALT DISNEY URTIGÃO E FIRMINA

A BEIJAÇÃO

GRRR! QUE DROGA DE ARMADIA!

LIÉ! TÁ RECRAMANO DO QUÊ?

B 910006 - UT 106/4

QUEM MANDÔ MEXÊ NA MINHA ARMADIA?
FOI ELA QUE ME PEGOU! IA FICAR PENDURADO O DIA INTEIRO SE NÃO TIVESSE UM CANIVETE!

ISSO AÍ É A ARMADIA DE PEGÁ XERETA! A DE COEIO FICA MAIS LONGE!
MAS A CARTOLA VOOU QUANDO ESTA CORDA ME PEGOU E DEVE TER CAÍDO NA DE COEIO... DIGO, COELHO!

OCÊ VIU, FIRMINA? ESSE PESSOAR DA CIDADE É TODO COMPRICADO!
DEXA DISSO! CONVIDA A VISITA PRA ARMOÇA'!
EU ACEITO! TÁ CHEIRANDO TÃO BEM!
CHUIF!

FIRMINA... ESSE AÍ É PATO! E PATO A GENTE NUM CONVIDA PRA ARMOÇÁ... A GENTE DÁ UM CORRIDÃO!
PUR QUÊ?

PURQUE PATO É TUDO LOCO! SÓ TRAIS ENCRENCA... E ESSE AÍ SÓ PENSA EM DINHERO!

QUEM DEU ORDE D'OCÊ SENTA' E ARMOÇA'?
A FIRMINA, UÊ!

QUEM MANDA NA MINHA CASA E NA MINHA MESA SÔ EU!
QUAC!
CHUT!

OCÊ E ESSE SEU HUMÔ...
TENHO HUMÔ, SIM! OÍA MINHA CARA DESPOIS DE CORRÊ CUM O VÉIO!

E OCÊ NEM FICÔ SABENO O QUE O HOME QUERIA...
ENCHÊ A PACIÊNCIA!
NÃO! MAS EU POSSO DIZER!

MAIS PATO! É EPIDEMIA!
URTIGÃO, VENHO COM UMA NOBRE MISSÃO... UMA PLANTAÇÃO PRECISA SER SALVA!

PRANTAÇÃO? DE QUÊ? DE QUEM?
A MINHA! E OUVI DIZER QUE VOCÊ É O ÚNICO QUE PODE SALVÁ-LA!
VENHA COMIGO!

UMA ESCADA NO CÉU? AH, NÃO... UM LICOPOTRO QUE NUM FAIS BARULHO!
RÁPIDO!

SÓ VÔ PURQUE QUERO VÊ ESSA TAR PRANTAÇÃO QUE CARECE DE AJUDA!
?
AGORA É SUA VEZ DE TENTAR, PENINHA!

TARDE DEMAIS, TIO! O PATACÔNCIO PEGOU O URTIGÃO!
O QUÊ? SAFADO! ELE RAPTOU O HOMEM!
UFA!
MAS ISSO NÃO FICA ASSIM!

DEPOIS...
ESTÁ VENDO? ESTA TERRA QUE COMPREI HÁ TEMPOS É MUITO FRACA!
VIXE! NUM SOBRÔ UMA FOINHA!

JÁ USEI TODOS OS MÉTODOS MODERNOS! MAS NADA DEU RESULTADO! ESTOU DESESPERADO!
ARA, MAIS ISSO É FÁCIR! JÁ EXPRIMENTÔ MINHOCA?

M-MINHOCA? É... OUVI DIZER QUE É BOM PRA TERRA CANSADA... MAS SERÁ QUE DÁ RESULTADO IMEDIATO?
EU JÁ SARVEI TERRA MAIS SECA CUM ELAS! VAI PUR MIM!

CONFIO EM VOCÊ, URTIGÃO! VOU MANDAR TRAZER TONELADAS DE MINHOCAS!

PSIU! URTIGÃO! VEM CÁ!
Ô LOCO! NEM AQUI, NA TERRA DOS OTRO, EU TENHO SOSSEGO?!
P

O PATACÔNCIO NÃO MERECE A SUA AJUDA! MAS EU, SIM! QUANTAS VEZES NÃO AJUDEI VOCÊ?
SÓ ALEMBRO DE COMPRICAÇÃO! E ESTA TERRA NUM TEM CURPA DE SÊ DELE!

NEM A MINHA! METADE DESTE DESERTO É MEU! É POR ISSO QUE FUI PEDIR SUA ORIENTAÇÃO!
AH, É? ENTONCE É DIFERENTE... ESCUITA AQUI...
PROPRIEDADE PATINHAS
PROPRIEDADE PATACÔNCIO

!
MINHOCA!
QUE IDIOTICE! MINHOCAS! DEPOIS DE TUDO O QUE O TIO JÁ TENTOU DE MAIS MODERNO!
PARE DE DIZER BESTEIRAS E MANDE VIR UMA TONELADA DE MINHOCAS! NÃO, DUAS!
AI! SIM, SENHOR!
CONC!

MAIS TARDE...
INTÃO OCÊ DEU A DICA PROS HOME!
E ELES PAGARO PROCÊ?
NÃO... FIZ PELA TERRA!

PUXA! QUE...
BELEZA? HONESTIDADE? AMÔ PELA NATUREZA? SIM, SIM...
NÃO! BURRICE MEMO!

OS HOME SÃO PODRE DE RICO! VÃO GANHA' MUITO DINHERO CUM AQUELAS TERRA!
MAIS A TERRA MERECE...
VUP!
VUP!

(GLUP!) E!
VAPT!

SAFADO! COPIOU MINHA IDÉIA DO HELICÓPTERO SILENCIOSO, NÉ?
BAH! O URTIGÃO É DE TODOS!
?!

LOGO...
ESSA SUA IDÉIA DE MINHOCAS FOI RIDÍCULA! GASTEI TEMPO E DINHEIRO À TOA!
CARMA!

OLHA SÓ! CINCO TONELADAS DE MINHOCAS! MAS ELAS SE RECUSAM A CAVAR A TERRA!
AS MINHAS TAMBÉM!

OCEIS SÃO TUDO BURRO, É? NUM SABE QUE MINHOCA TEM QUE SÊ TRATADA CUM CARINHO?
QUER QUE BEIJEMOS CADA UMA DELAS?!

HÃ... PODE SÊ!
PENINHA! VENHA CÁ!
NÃO VOU BEIJAR MINHOCA NENHUMA!

EU ME DEMITO! MAS BEIJAR MINHOCA É RIDÍCULO!
VOLTE AQUI, COVARDE!
O PATACÔNCIO JÁ COMEÇÔ!
CHUAC! CHUAC! CHUAC!
VENHAM AQUI, COISINHAS LINDAS! ME DEIXEM BEIJAR VOCÊS!
RI, RI, RI!
DEPOIS...
E INTÃO, OS PATO BEJARÓ MEMO AS MINHOCA?
UMA PUR UMA! RI, RI, RI!
OCÊ PERCISAVA VÊ A CARA DAS MINHOCA! RÁ, RÁ, RÁ, RÁ!
QUE MENTIRA DANADA! MAIS OS PATO MERECERO!
SÔ QUE DAQUI A POCO ELES TÃO DE VORTA PRA LEVÁ OCÊ DE NOVO...
QUE NADA! AS MINHOCA TÃO CAVANO QUE SÓ VENO! LOGO A TERRA VORTA A FICÁ BOA!
DESPOIS DOS BEJO, EU CONVERSEI CUM ELAS E PROMETI QUE, SE AS DANADA CAVASSE DEREITO, OS PATO NUNCA MAIS BEJAVA ELAS!
fim

Editora Abril Jovem

Fundador: VICTOR CIVITA (1907 - 1990)

Diretoria: Roberto Civita, Richard Civita, Raymond Cohen, Angelo Rossi, Ike Zarmati

Diretor Superintendente: Ike Zarmati

Urtigão

REDAÇÃO
Diretor: Júlio de Andrade Filho
Redatora-Chefe: Flávia Muniz
Editores: Claudinei Montes, Eduardo Perácio, Marcia L. Furlan, Márcia Pereira, Monica C. F. Alves, Suiang G. de Oliveira
Revisores: Edson Alves, Ivone A. Tonetto, Marco Morrone
Coordenadores de Produção: Pedro Mingati, Remilto Biondo
Auxiliar de Produção: Márcio Borges
Chefes de Arte: Euclides K. Miyaura, José Carlos De Lazari
Desenhistas: Eli M. Leon, Fernando A. Bonini da Silva, Paulo R. C. Noely, Verci R. de Mello
Ilustradores: Acácio Ramos, Átila O. de Cervalho
Artes-Finalistas: Antonio Lima, José Wilson Magalhães
Argumentista: Arthur Faria Jr.
Letristas: Lilian T. M. Farias, Natanael A. Soares, Nilton Morise
Decorador: Sérgio Carpanese
Coloristas: Miriam Cler C. Vieira, Telma T. T. Satani
Titulador: Mauro Lucchini Pereira
Tradutor: José F. Rodrigues
Paste-up: Margareth J. Gasparim
Assistentes de Arte: Alexandre Silva, Arnaldo Nincao, Roberto S. Moriama
Auxiliares de Arte: Gisele Faria, José P. S. da Silva, Miguel A. Souza, Vandré O. Silva
Coordenadora do Arquivo Editorial: Marta G. Fiasco

COMERCIAL
Diretor: Sérgio Fernandes dos Santos
Gerente de Produto: Joaquim Celestino
Analistas de Circulação: Carlos J. Vegas, Mônica G. Apuzzo

PUBLICIDADE
Diretor: Newton Fioratti
Gerente: Vicente Felicetti
Contatos: Mariângela Niccolai, Tânia Guilherme, Tânia Scarelli

PROMOÇÕES E PROPAGANDA
Gerente: Maria Luiza Volponi

ADMINISTRAÇÃO E FINANÇAS
Diretor: Joares Ramos Barbosa

Diretor Responsável: Edgard de S. Faria
Diretor Responsável Adjunto: Silvio Fukumoto

Urtigão é uma edição especial de Pato Donald 1928. Publicação da Editora Abril Jovem S.A. **São Paulo - Redação, Publicidade, Administração e Correspondência:** R. Bela Cintra, 299, Cerqueira César, CEP 01415, Caixa Postal 2372, tel.: (011)257-0999. Telex: (011)22115, Telegramas: Editabril. **Assinatura Anual** - 12 pacotes Festival Disney (Urtigão / Tio Patinhas / Disney Especial / Disney Especial Reedição). **Preço da assinatura:** soma do preço de capa de cada revista que compõe o pacote vezes o respectivo número de edições ao ano. Ao fazer sua assinatura, exija a credencial do vendedor e pague somente com cheque nominal à Editora Abril S.A. A Editora Abril garante aos assinantes desta publicação que a interrupção definitiva da entrega dos exemplares contratados, sem que para isto tenha dado motivo o próprio assinante, implicará na restituição da parte do preço total antecipadamente pago, correspondente aos exemplares que não forem entregues. **Números atrasados:** ao preço da última edição em banca, por intermédio de seu jornaleiro ou no distribuidor Abril de sua cidade. Atendemos as seis últimas edições, até o final do estoque. Se você preferir receber em sua casa, via Correio, envie cheque ou vale postal, no valor de seu pedido, mais o valor de 2 BTN's para despesas de manuseio e postagem, nominal à DINAP S/A Distribuidora Nacional de Publicações, Caixa Postal 66123, CEP 05350, São Paulo - SP. Caso seu pedido não possa ser atendido, o cheque ou vale postal será devolvido. **Distribuidor em Portugal:** Distribuidora Jardim de Publicações Lda., Quinta Pau Varais, Azinhaga dos Fetais, 2685, Camarate, Lisboa. Todos os direitos reservados. **Data desta edição:** Junho/91 - n.º 106. Distribuida com exclusividade no país pela DINAP - Distribuidora Nacional de Publicações, São Paulo. Todos os direitos reservados. "Publicação especialmente autorizada por The Walt Disney Company."
Serviço ao Assinante: tel.: (011)823-9222

IMPRESSA NA DIVISÃO GRAFICA DA EDITORA ABRIL S.A.

EDIÇÃO ESPECIALÍSSIMA DE LUXO!

Para ler, guardar, ler, guardar...

A sua revista MICKEY chegou ao n.º 500 fazendo a maior festa! Nesta edição você vai curtir uma história inédita com o Mickey, Minie, Pateta, Esquálidus, Clarabela e muitos outros. E ainda: republicação das primeiras histórias do Mickey no Brasil. Não perca!

Mickey Nº 500

Nas bancas

© Disney

ALMANAQUE DO
Pato Donald
Walt Disney
Abril Jovem
13
PERIGO
AVALANCHE
VOCÊ VAI CAIR NA RISADA!
São 8 histórias incríveis do Pato Donald, especialmente selecionadas para esta edição.
E MAIS:
a primeira história do Peninha no Brasil!
Abril Jovem
Não perca! Está demais!
JÁ NAS BANCAS O
QUAC
MAIS ENGRAÇADO DO MUNDO!

ALMANAQUE DO
Pato Donald
Walt Disney
Abril Jovem
13
PERIGO
AVALANCHE
VOCÊ VAI CAIR NA RISADA!
São 8 histórias incríveis do Pato Donald, especialmente selecionadas para esta edição.
E MAIS:
a primeira história do Peninha no Brasil!
Abril Jovem
Não perca! Está demais!
JÁ NAS BANCAS O
QUAC
MAIS ENGRAÇADO DO MUNDO!